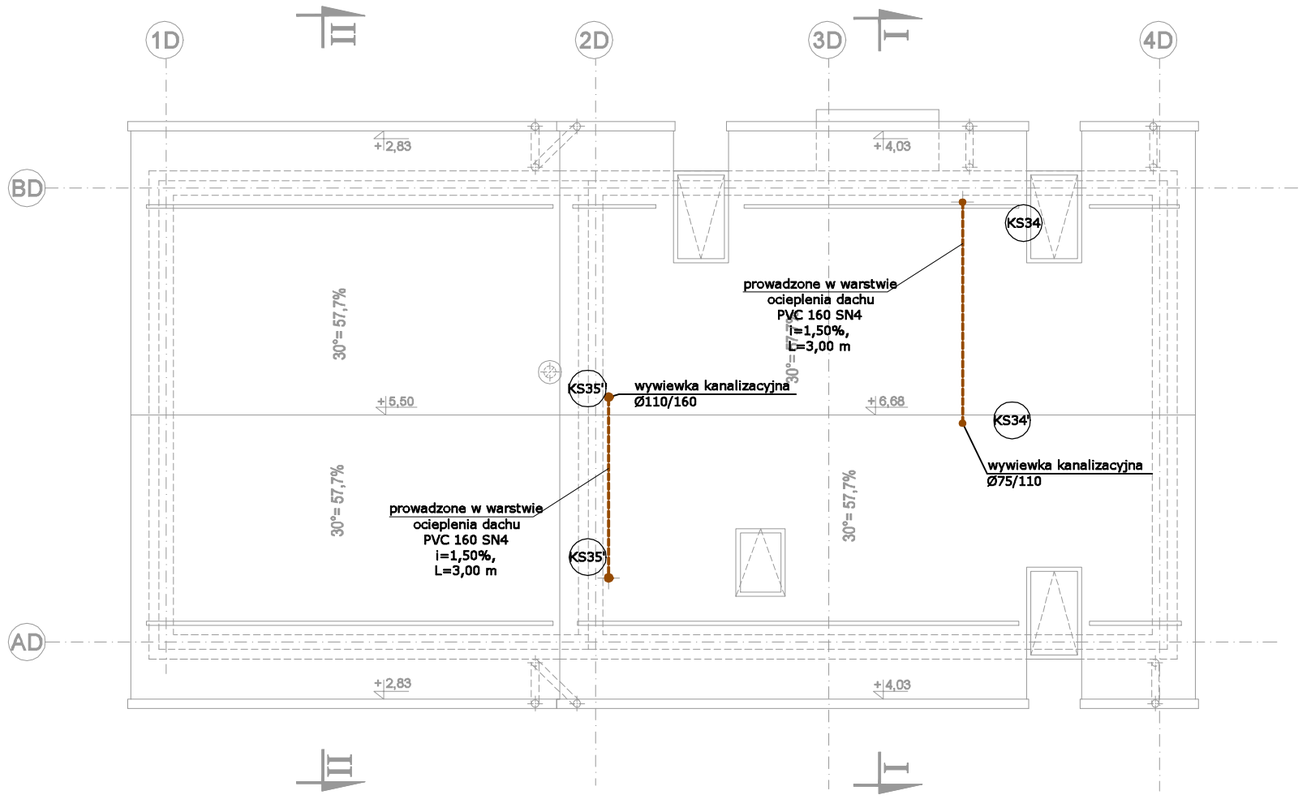

LEGENDA:

- instalacja wody zimnej - przewody główne
- instalacja wody ciepłej - przewody główne
- instalacja wody cyrkulacyjnej
- instalacja wody zimnej - rozprowadzające
- instalacja wody ciepłej - rozprowadzające
- kanalizacja sanitarna pod stropem
- kanalizacja sanitarna pod posadzką
- 5,26 s.1 — punkt węzłowy kanalizacji sanitarnej
- W11 — pion instalacji wodociągowej
- KS34 — pion kanalizacji sanitarnej

UWAGA:

1. Poziomy rozprowadzające na poziomie parteru oraz piony instalacji wodociągowej wykonano z rur stalowych ocynkowanych
2. Podejścia do przyborów sanitarnych zaprojektowano z rur wielowarstwowych PE-RT/Al/PE-RT o połączeniach zaprasowywanych.
3. Podejścia do przyborów sanitarnych wykonać średnicą Ø16x2,0. Nie dopuszcza się prowadzeniach poziomych podejść do przyborów w ścianach konstrukcyjnych.
4. W najniższych punktach zastosować odwodnienia.
6. Rzędne kanalizacji podano względem rzędnej 0.00 budynku oraz spodu rury kanalizacyjnej.
6. Przy przejściach pionów kanalizacyjnych w poziom odpływowy należy stosować rewizje kanalizacyjne.
7. Projekt należy rozpatrywać wielobranżowo.

INSTALACJE PROSAN SANITARNE
PROSAN - ZBIGNIEW SZOSTAK
20-153 LUBLIN UL. T.STRZEMBOSZA 11/U2
TEL. 502 91 6 900, BIURO@PROSAN.NET.PL
NIP: 946-21 4-50-16, REGON: 061 409405

AUTOR OPRACOWANIA :
Biuro Projektowe
"ARCONEL" sp. z o.o.
ul. Sielankowa 14/9
20-802 Lublin

INWESTOR :
Powiat Lubelski
Specjalny Ośrodek Szkolno-
- Wychowawczy w Bystrzycy
Bystrzyca 92, 20-258 Lublin 62

NAZWA INWESTYCJI:
Budowa budynku specjalnego ośrodka szkolno-wychowawczego i budynku mieszkalnego w miejscowości Bystrzyca gmina Wólka

działki nr: 1132/2
jednostka ewid: 060914_2 Wółka
arkusz: 2
obręb: 0015 Bystrzyca

Projektował: mgr inż. Zbigniew Szostak	LUB/0183/PWOS/14	podpis:
Sprawdził: mgr inż. Konrad Jurycki	LUB/0179/PWOS/09	podpis:
Opracowała : mgr inż. Karolina Serafin		podpis:

NAZWA RYSUNKU :
INSTALACJA WOD-KAN- RZUT DACHU

DATA: styczeń 2022r
STADIUM: PT
SKALA: 1:100
NUMER RYSUNKU: WK4

UWAGI:
PRZYJĘTE W OPRACOWANIU MATERIAŁY MOŻNA ZASTĄPIĆ INNYMI O PARAMETRACH NIEGORSZYCH OD ZAŁOŻONYCH.

NINIEJSZE OPRACOWANIE STANOWI DZIEŁO AUTORSKIE I PODLEGA OCHRONIE ZGODNIE Z UST.83 Z DN.05.05.1994 O PRAWIE AUTORSKIM I PRAWACH POKREWNYCH